



QUADRO DE ÁREAS	
Área Total da Quadra.....	1.136,45m²
Área Piso Existente.....	1.136,45m²
Área de Alambrado Existente....	350,18m²
Alvenaria do Alambrado.....	70,75m²
Área Total de Intervenção.....	1.426,42m²

-  Demolir Cimentado e Executar Alta Resistência - 1.136,45 m²
-  Executar Cimentado - 273,23 m²

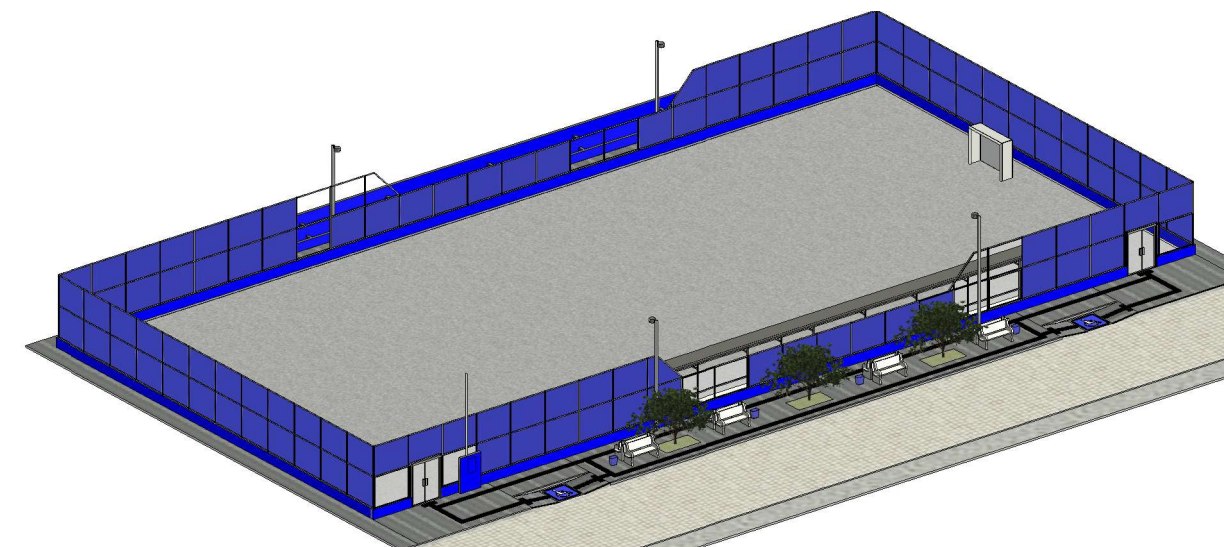

José Pereira de Menezes Junior  
Engenheiro Civil  
CREA-SE 271404344-5

*Assinatura*  
**APROVADO**

## PREFEITURA DE SÃO FRANCISCO

Objeto		Projeto Arquitetônico		Obra		Reforma de Quadra Poliesportiva de São Francisco	
Responsável Técnico		JOSÉ PEREIRA DE MENEZES JÚNIOR ENGº CIVIL - R.N.P.: 271404344-5					
Título		Área Total		Área de Passeio		Área da Quadra	
Planta de Reforma		1.528,86 m²		408,26 m²		1.136,45 m²	
Desenho		José Pereira de Menezes Júnior		Data		Escala	
				20/10/2020		Como indicado	
						Prancha	
						02/06	